Essonne
LE CONSEIL GÉNÉRAL

Commune de BOUVILLE
Recensement Espaces Naturels Sensibles

Date de délibération : 27 janvier 1994

0 350 *Mètres*

N

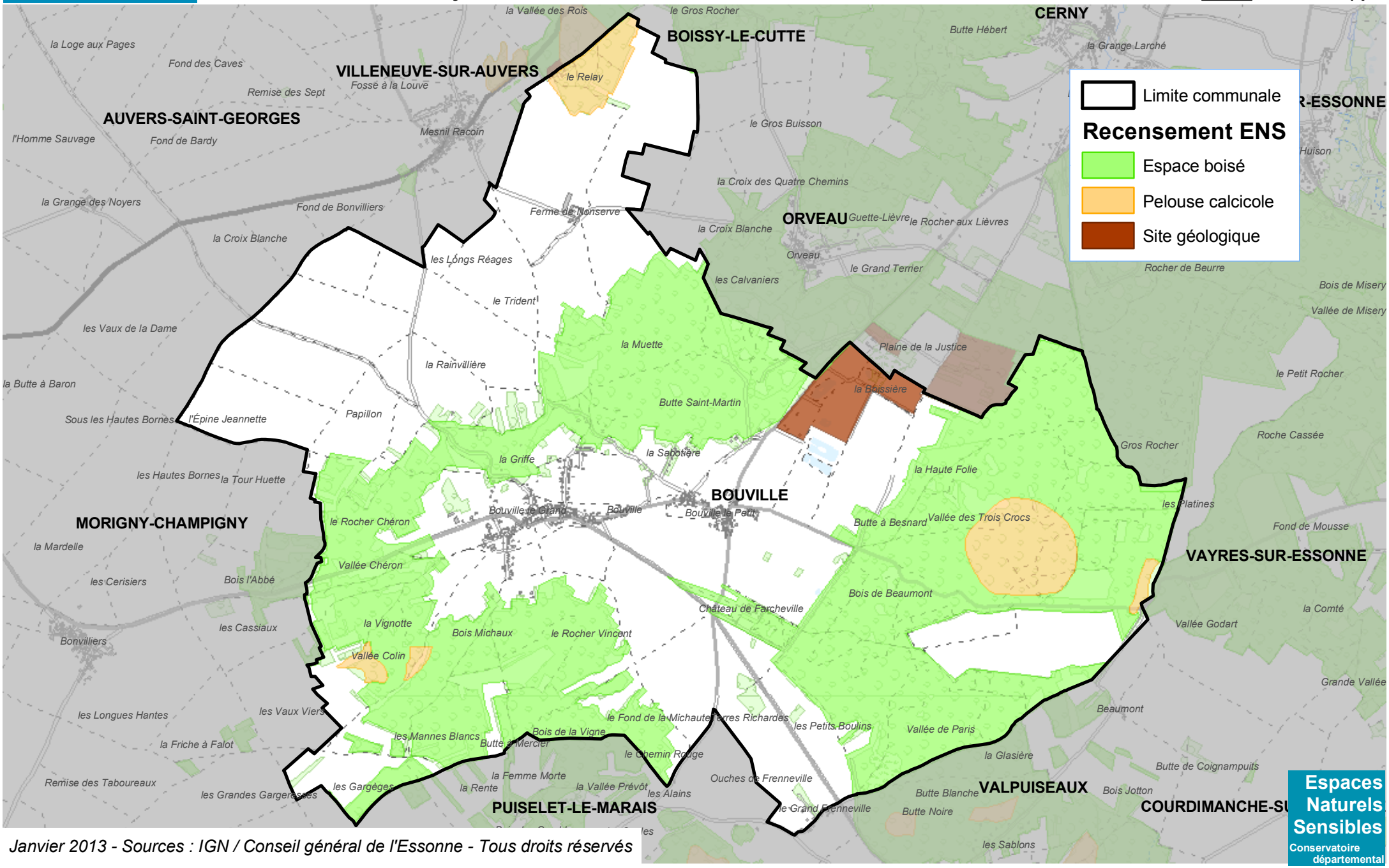

Janvier 2013 - Sources : IGN / Conseil général de l'Essonne - Tous droits réservés

Espaces Naturels Sensibles
Conservatoire départemental