



DOMAINE DE
CHAMARANDE

À PARTAGER EN ESSONNE

ARCHIVES
DÉPARTEMENTALES



Servi ce éducati f

Les Poilus

Première Guerre mondiale

Réalisé par Pauline Claude,
Isabelle Lambert, Catherine Sironi
et Lisbeth Porcher

centenaire1914-1918.essonne.fr
archives.essonne.fr

Essonne
LE CONSEIL GÉNÉRAL

Dans chaque village de France, les hommes partent à la guerre pour défendre la patrie et repousser les ennemis. Ils sont encore aujourd'hui des héros car ils ont fait preuve de courage et ont permis à la France et aux alliés de gagner la guerre.



Rassemblement des troupes pour le front. Carte postale, 1914. Collection privée Mme M. Grais.

L'équipement du soldat

Observe le pantalon des soldats. Que remarques-tu ?

Relie les éléments de l'équipement du soldat à l'étiquette correspondante.



Casque « Adrian »

Casquette

Capote ou manteau

Brodequins et bandes molletières

Sacoche à munitions

Barda ou paquetage

Fusil

Bâton de marche



Barre les objets qui ne font pas partie de l'équipement du soldat de la Première Guerre mondiale.



Le sais-tu ?

L'uniforme du soldat au début de la guerre est gris bleu pour la capote (manteau) et rouge pour le pantalon et le képi. Il est très voyant et pas assez chaud en hiver. À partir d'août 1915, l'uniforme devient bleu horizon et se complète d'un casque « Adrian » en métal peint. À l'automne 1916 tous les soldats portent le même uniforme (bleu horizon, casque et bandes molletières).

II Le soldat au front

A) Les tranchées

Observe ces 3 photographies et trouve :

- Les rondins de bois - les sacs de sable - le fil barbelé - les soldats
- la tôle ondulée - les arbres déchiquetés - l'abri

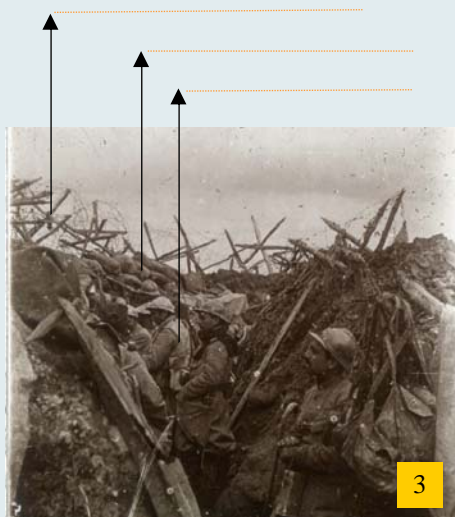
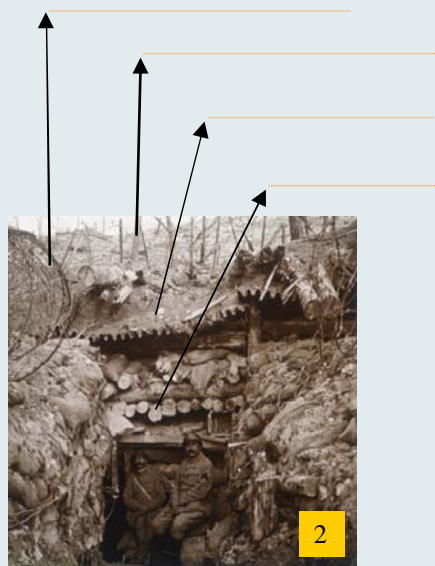
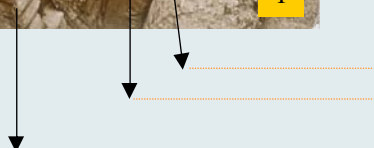

- 1 - Abri d'un poste de commandement au Mont-Haut (Marne).
- 2 - Abri à Vernandovillers (Somme).
- 3 - Les soldats dans la tranchée avant l'assaut à Ville-sur-Tourbe (Marne).

Vues stéréoscopiques sur plaques de verre.
Collections privées M. Ledey et Mme Poupinel.

Comment les soldats se protègent-ils des attaques ennemies ?

Le sais-tu ?

Les soldats creusent dans la terre des fossés profonds d'environ 2 mètres, surmontés de sacs de sable. Ces fossés s'appellent « des tranchées ». Il existe plusieurs lignes de tranchées, séparées de centaines de mètres et reliées entre elles par des boyaux. Dans la tranchée, il y a des emplacements pour les mitrailleuses et pour les hommes. Des abris sont également creusés plus profondément encore que la tranchée pour abriter un poste de commandement ou permettre aux hommes de s'y reposer entre les attaques.

B) Les combats

Place les numéros des titres dans chaque image.

- 1 Obus de mortier**
- 2 Alerte aux gaz**
- 3 Bombes allemandes**



C) La vie au front

* La nourriture



1
*La soupe au Bois-le-Prêtre
(Meurthe-et-Moselle), 1915.
DAPM - 91J*



2
*Extrait de la brochure « Les grands
moulins de Corbeil, 1918 ».
DAPM - GBR/443*

Comment le soldat prend-il ses repas au front (image 1) ?

Que distribue la femme et à qui (image 2) ?

Quelle image représente la réalité ? Pourquoi ?

* Les liens avec l'arrière et l'attente

Que font ces soldats ?



DAPM - Per/317



Poste de secours à Bois-le-Prêtre (Meurthe-et-Moselle). Photographie DAPM - 91J Fonds Maillard-Brune.



Les soldats jouent à la manille.
Vue stéréoscopique sur plaque de verre.
Collection privée Mme Poupinel.



Vase et coupe papier fabriqués à partir de douilles d'obus.
Collections privées Mme Jacquet et M. Ledey.



Le sais-tu ?

Au front, les soldats reçoivent des lettres de leur famille, ainsi que des informations grâce à la presse. Ils réalisent aussi des journaux appelés « journaux de tranchées » ainsi que des objets.

III Les dangers de la guerre



*Brétigny-sur-Orge.
DAPM - 57Fi29/122*

*Soldat Edouard Lefort, 2^e Régiment de marche d'Afrique, blessé en Serbie, 1917.
Collection privée Mme Lefort*

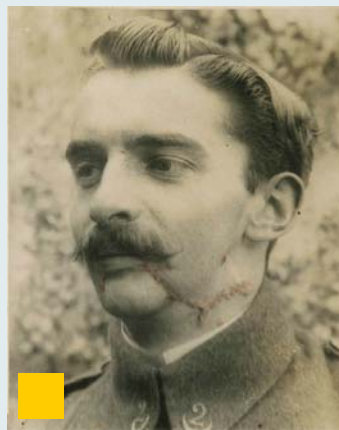

*Deux officiers prient devant la tombe d'un soldat, 1915.
DAPM - 91J Fonds Maillard-Brune*

Place les numéros des titres dans chaque image.

- 1 Les blessés à l'hôpital**
- 2 La mort d'un soldat**
- 3 Le soldat mutilé de la face**

IV Le remerciement

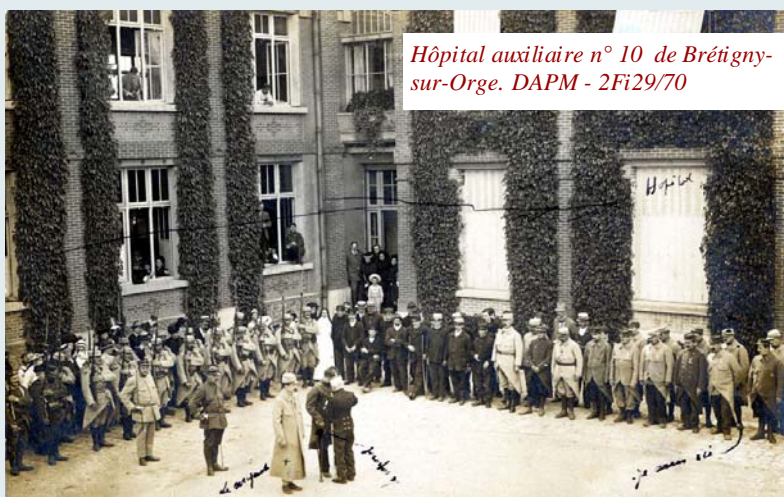

Cette image représente la remise de médailles militaires aux soldats. La cérémonie se déroule à l'hôpital auxiliaire n°10 de Brétigny-sur-Orge, un établissement parmi de nombreux autres où sont soignés les soldats blessés au front.

*Trouve : 1 - l'homme qui remet la médaille,
2 - l'homme qui reçoit la médaille,
3 - des soldats blessés.*

*La Croix de guerre.
Collection privée J. C. Chamblain.*

Le sais-tu ?

Afin de récompenser les actions d'éclat et de courage des soldats, la République française leur décerne des médailles. Il en existe plusieurs comme la Médaille militaire, la Croix de guerre, la Croix du combattant, la Légion d'honneur ...

Pour se souvenir à jamais des hommes qui ont combattu et qui sont morts durant la Première Guerre mondiale, chaque commune de France construit un monument aux morts.



Mots fléchés

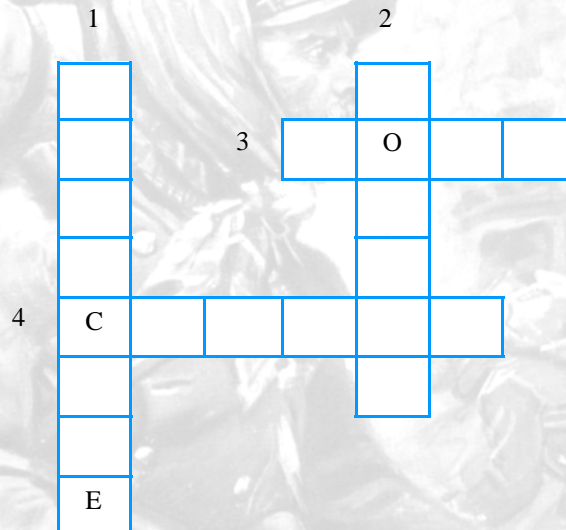

- 1 - Fossé creusé dans la terre et consolidé par du bois et des sacs de terre dans lequel les soldats se protègent et vivent pendant la Première Guerre mondiale.
- 2 - Surnom donné aux soldats pendant la guerre.
- 3 - Les soldats ont souvent les pieds dedans.
- 4 - Pour se protéger des éclats de bombes, chaque soldat en porte un.

Quiz du Poilu

Répond aux questions en coloriant la bonne case : vrai faux

Les soldats français portent des uniformes verts.

Les soldats portent une épée.

Les poilus vivent dans des trous appelés tranchées.

De nombreux soldats sont blessés pendant les combats.