Commune de LARDY
Recensement et zone de préemption Espaces Naturels Sensibles

Dates de délibération : 25 février 1993 et 28 septembre 2009

0 250 Mètres N

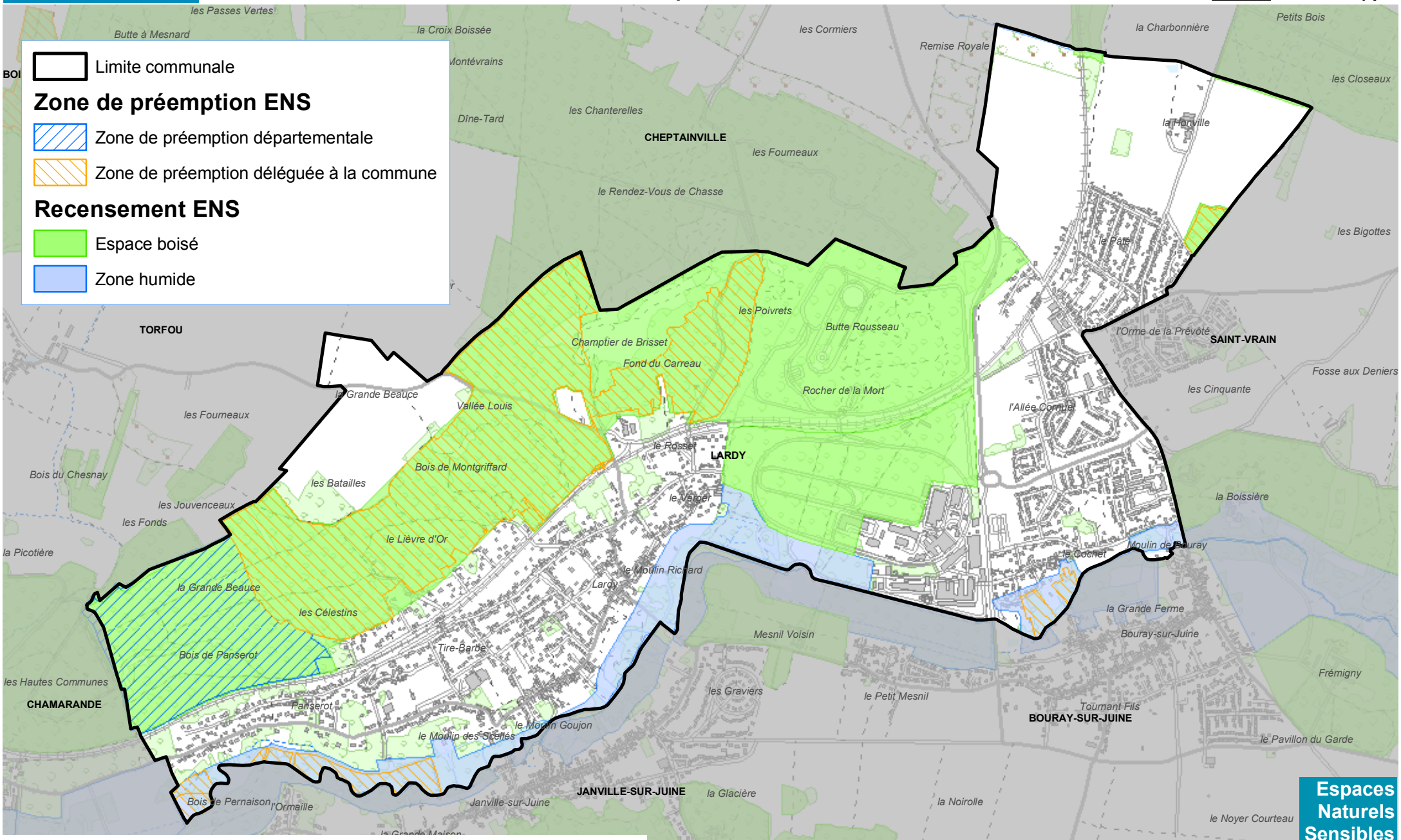

Janvier 2013 - Sources : IGN / Conseil général de l'Essonne - Tous droits réservés

Espaces Naturels Sensibles
Conservatoire départemental