Essonne
LE CONSEIL GÉNÉRAL

Commune de ETIOLLES
Recensement et zone de préemption Espaces Naturels Sensibles

Date de délibération : 21 mai 2012

0 250 Mètres N

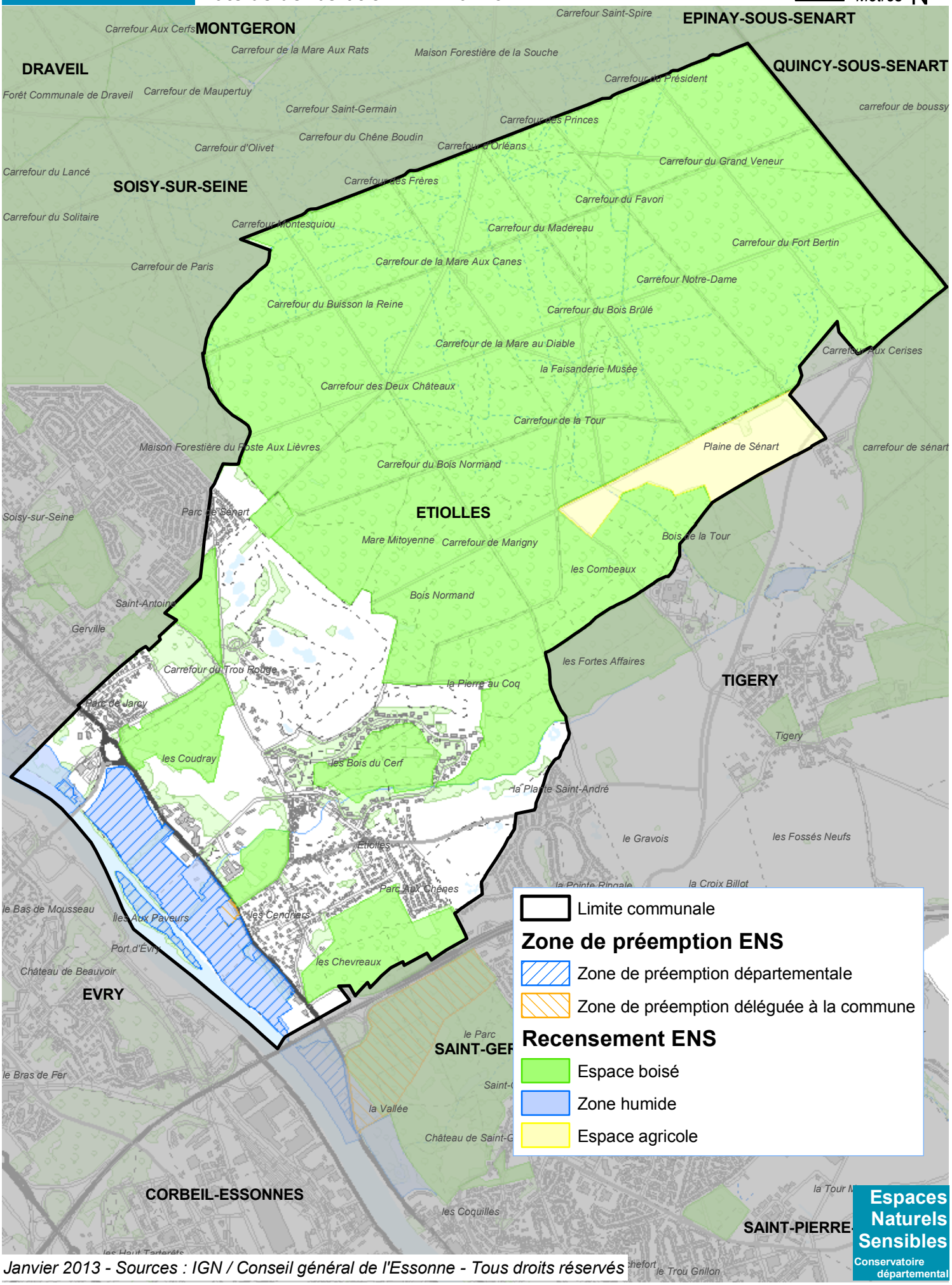

Janvier 2013 - Sources : IGN / Conseil général de l'Essonne - Tous droits réservés

Espaces Naturels Sensibles
Conservatoire départemental